ЗАТВЕРДЖЕНО
Рішення Наглядової Ради
АТ «БАНК АЛЬЯНС»

Протокол **№ 46** від 12.12.2023
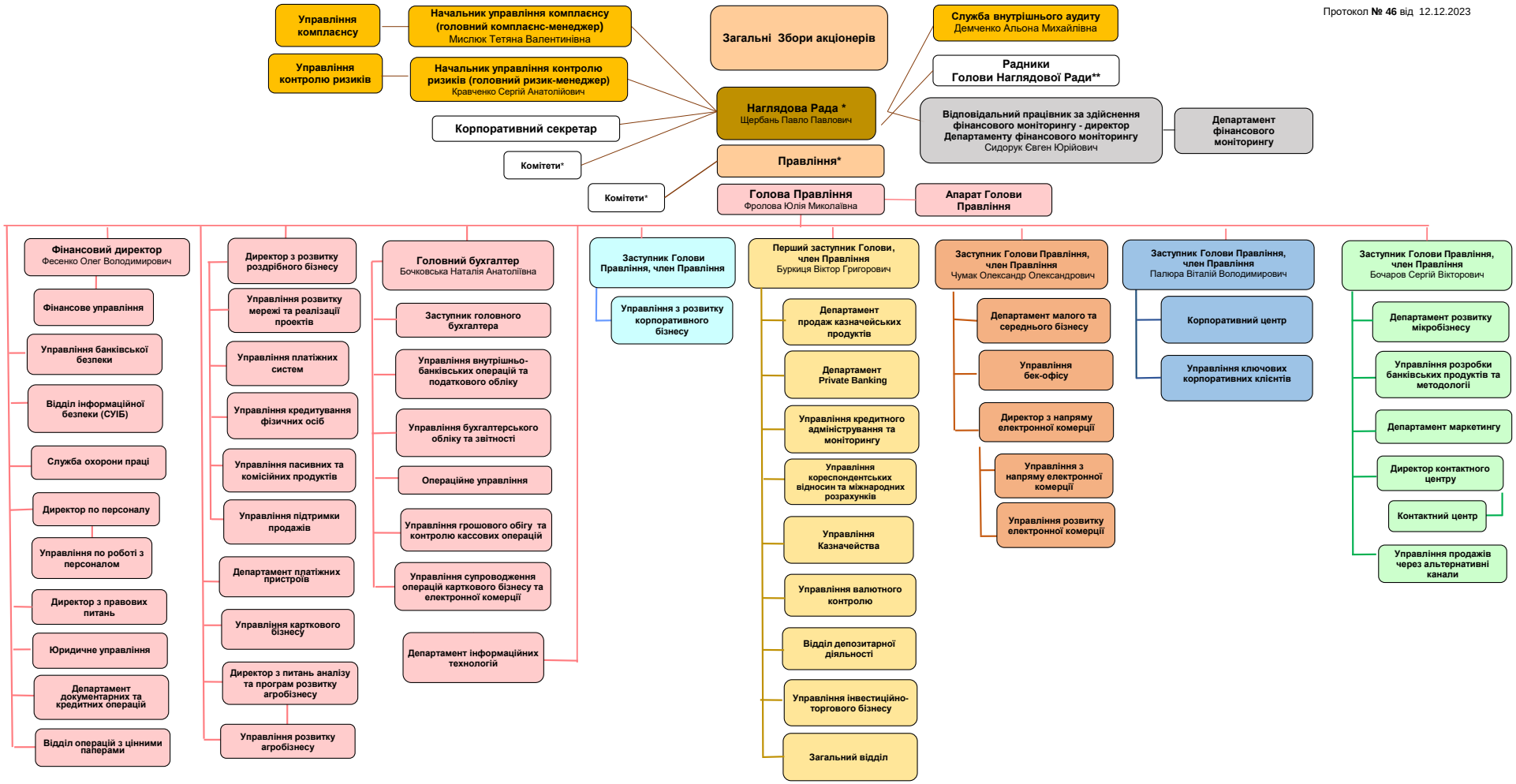
ОРГАНІЗАЦІЙНА СТРУКТУРА АТ "БАНК АЛЬЯНС" І рівня
станом на 13 грудня 2023 року